WP RX 100 92P

Code d'article: 775986

- Bloc avec 9 tiroirs
- 100 mm de hauteur par tiroir
- Les tiroirs sont ouvrables à 100%
- Capacité de chargement de 70 kg par tiroir.
- Equipé d'un verrou central
- Poids net: 120 kg
- Afmetingen (lxbxh): 640x417x1000 mm

Accessoires optionnels

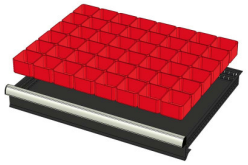

772238
48 BACS 75x75mm (hoogte lade: 100-125m)

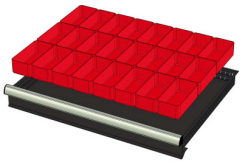

772236
24 BACS 75x150mm (hauteur tiroir: 100-125mm)

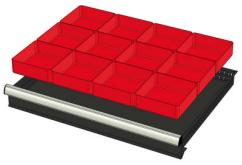

772242
12 BACS 150x150mm (hauteur tiroir: 125mm)

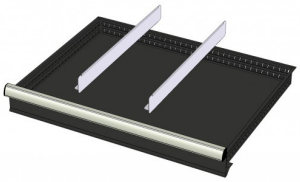

772580
2 x PROFILS DE SEPARATION EN METAL (hauteur tiroir: 100-125mm)

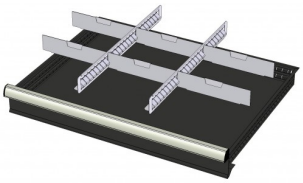

772584
2 x PROFILS DE SEPARATION EN METAL AVEC SUBDIVISIONS + 6 x PROFILS CRANTES (hauteur 100-125mm)

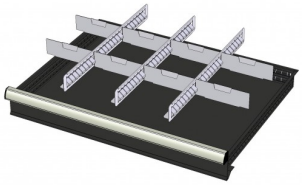

772582
3 x PROFILS DE SEPARATION EN METAL AVEC SUBDIVISIONS + 8 x PROFILS CRANTES (hauteur 100-125mm)