KP EXTRA 3.10 10/140 M (1-230V)

Code d'article: 90610003

Caractéristiques

Alimentation:	1-230V
Pression max.:	140 bar
Puissance moteur:	2900 W
Débit d'eau:	600 l/h
Nombre de tours:	2800 t/min.
Réservoir à détergent:	3,5 L
Température max.:	110 °C
Réservoir diesel:	15 l
Consommation:	3,5 kg/h
Dimensions:	1040x620x840 mm
Poids:	100 kg

- Nettoyeur eau chaude jusqu'à max. 110°C sur 230V
- Monté avec pompe axiale dotée de 3 pistons céramiques
- Pompe en laiton
- Réglage du thermostat sans échelons
- Pourvu d'un manomètre
- Avec moteur à induction à sécurité thermique et sans entretien
- TOTALSTOP (économie d'énergie et évite au moteur de tourner à sec)
- EASY START pour un démarrage facile !
- Livré avec un enrouleur pour le tuyau haute pression de 15m
- Récipient/doseur pour le savon, réglable en basse pression
- Pourvu d'un réservoir de carburant de 15L et détergent 3,5L
- Vanne de sécurité et protection thermique pour boiler inclue
- Indication du niveau de carburant
- Livré avec poignée-pistolet, enrouleur avec tuyau haute pression en caoutchouc 15m et lance variable

Accessoires optionnels

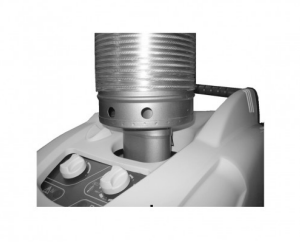

04660055
Adaptateur pour cheminée

0608004900
Système anti-retour

50180114
Flame control unit

33010781
Rotabuse

33010901
Kit savon

14130029
Brosse pivotante

30450041
Déboucheur 25m

33010772
Kit sablage

33010774
Rallonge pour tuyau haute pression 10m